

Istituto Comprensivo di Scuola dell'Infanzia,
Primaria e Secondaria di primo grado ad
indirizzo musicale

EZIO CONTINO

Guida accesso piattaforma GSUITE alunni

1. Dal proprio pc (meglio un portatile in quanto è già dotato di webcam) aprire internet explorer o chrome.

2. Nella barra dell'indirizzo digitare www.google.it

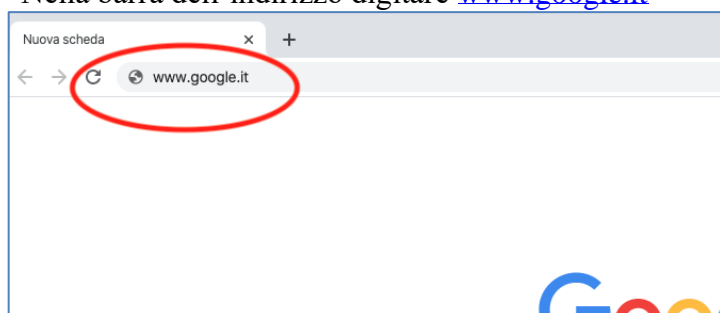

3. Cliccare su accedi

4. Inserire il nome utente

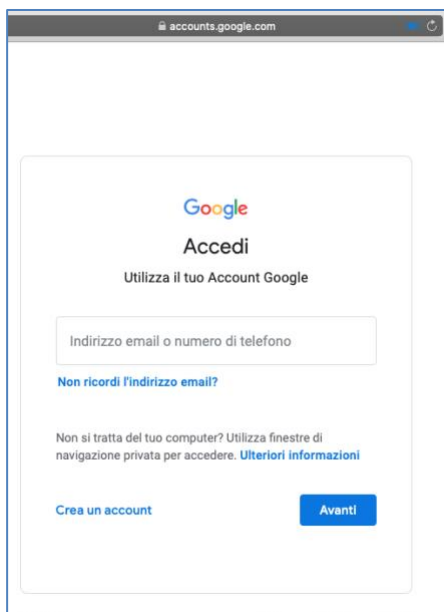

Il nome utente è così composto:
nomecognome@iceziocontino.edu.it

es.

il nome utente di Calogero Augello sarà
calogeroaugello@iceziocontino.edu.it

5. Inserire la password e cliccare avanti

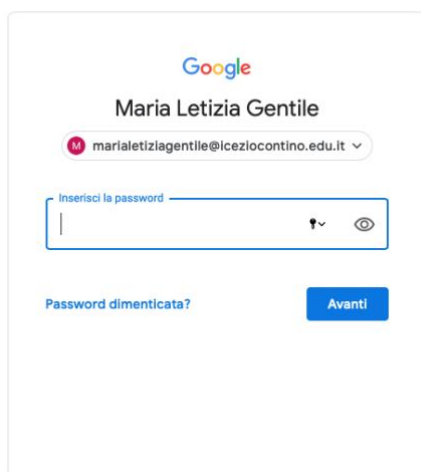

La password al primo accesso sarà uguale per tutti ed è la seguente:

12345678

In alcuni casi il sistema chiede di cambiare la password, può chiedere inoltre la verifica della parola segreta. In questo caso seguire le indicazioni a video.

6. Una volta avuto accesso alla propria area cliccare sui nove quadratini

7. Cliccare su classroom e seguire le indicazioni a video

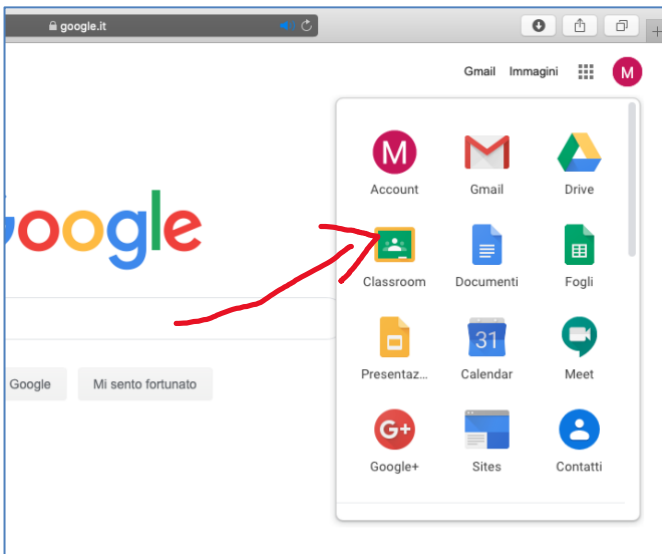

8. Cliccare su “+” e poi su iscriviti al corso. Seguire le indicazioni a video

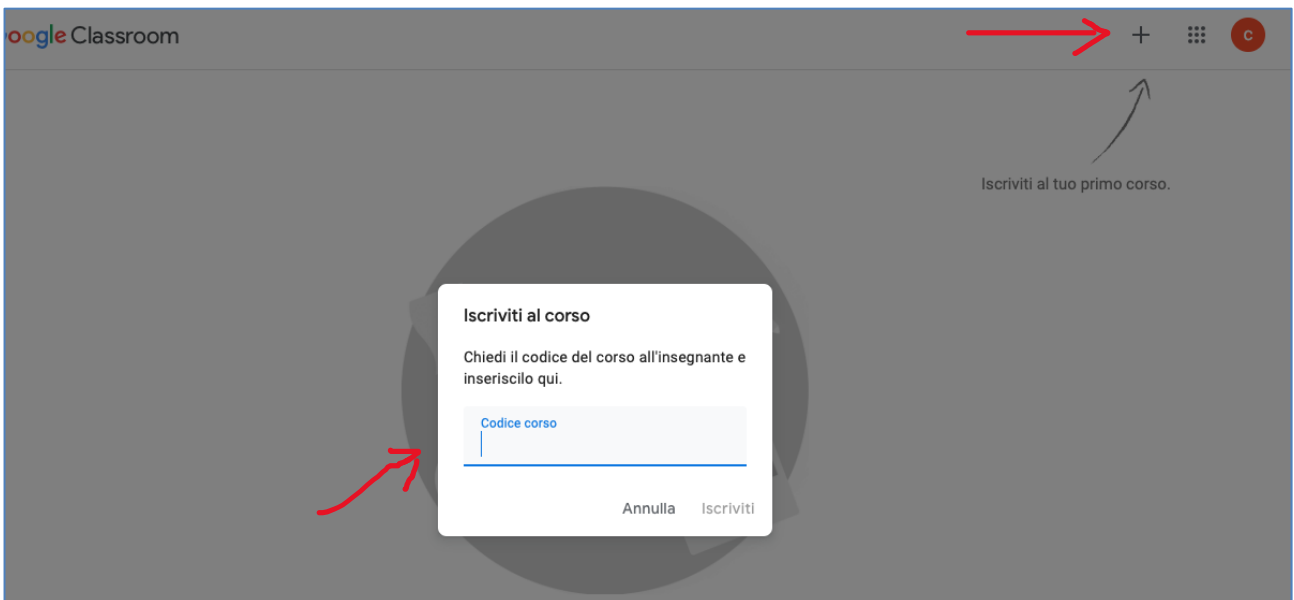

Inserire il codice che vi fornirà il coordinatore della classe. Sarà un codice composto da lettere e numeri tipo questo: y2m3bbp

9. Sezione Stream

In questa sezione troverete i messaggi dei docenti. Si tratta di una chat tipo Whatsapp in cui possono scrivere docenti e alunni. Da questa sezione si può avviare la video lezione in diretta nel caso in cui sia prevista e programmata dal docente.

10. Sezione lavori del corso

In questa sezione docenti inseriscono i “compiti” : lezioni, verifiche, ...

Si ricorda che coloro i quali non avessero le possibilità tecniche di seguire le lezioni a distanza, devono produrre autodichiarazione da inviare al Dirigente Scolastico all'indirizzo: agic80700p@istruzione.it. In questo caso, previo accordo con i docenti, verranno prodotti materiali cartacei da far pervenire ai genitori.

A richiesta, e solo in caso di assoluta necessità, la scuola mette a disposizione dei genitori i propri dispositivi informatici (computer e tablet).

Per qualsiasi chiarimento o supporto potete contattare i docenti o il sottoscritto tramite whatsapp al numero 3384554984

**L'animatore Digitale
Calogero Augello**